

PIANO TERRA scala 1:100

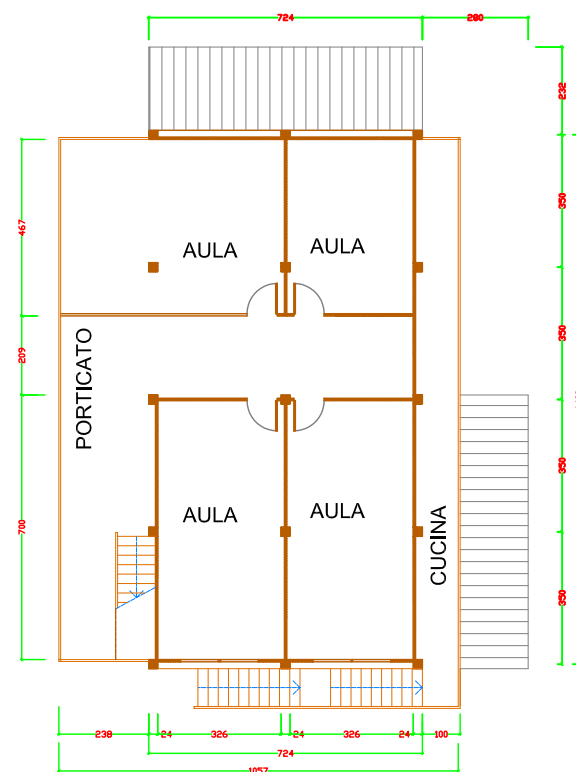

PIANO PRIMO

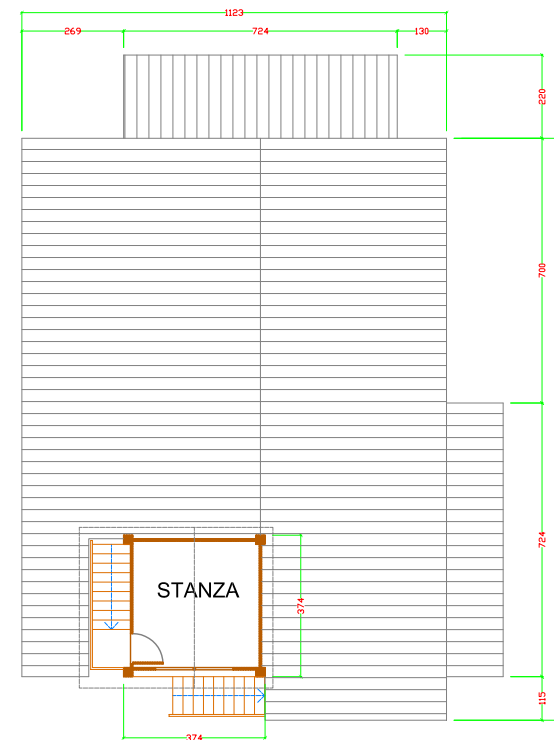

PIANO SECONDO

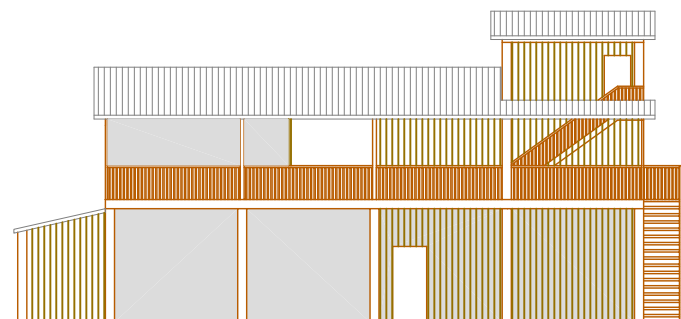
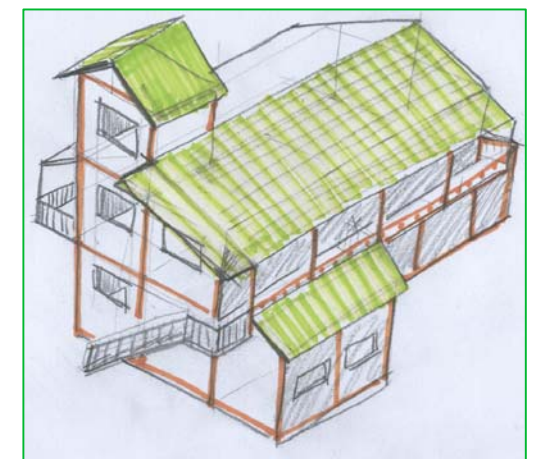
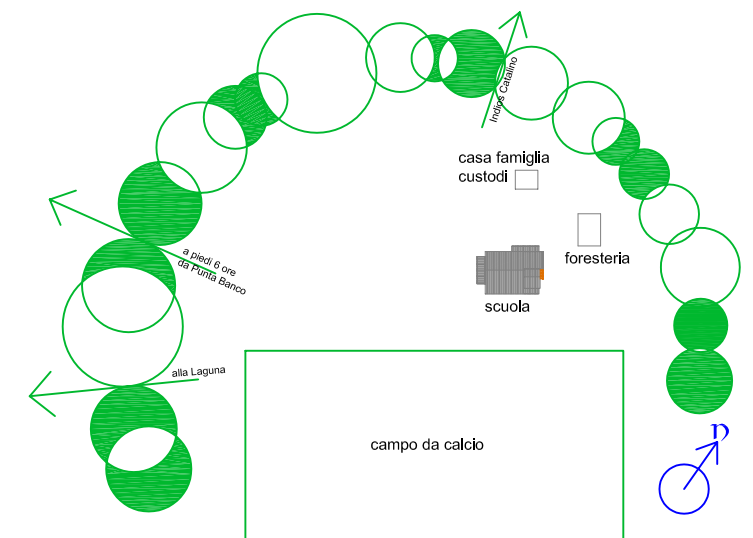

PROSPETTO SUD

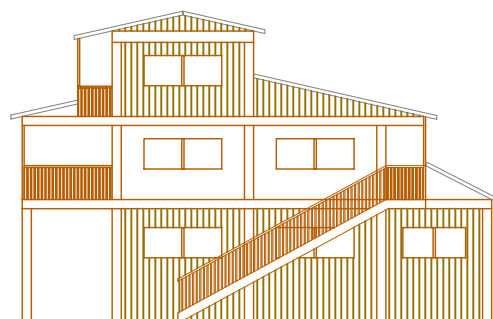

PROSPETTO EST

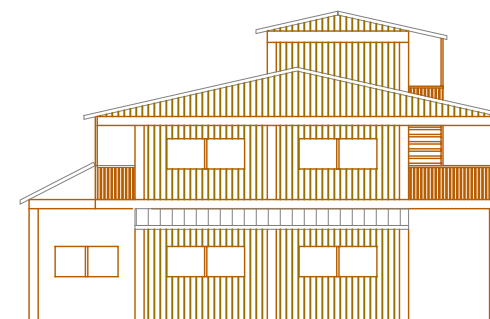

PROSPETTO OVEST

TIMBRIO E FIRMA PROGETTISTA	FIRMA PROPRIETARIO
OGGETTO: <i>Scuola della Laguna</i>	TAVOLA N°: <i>1- planimetria prospetti</i>
DATA: <i>febbraio 2005</i>	STATO: <i>progetto</i>
PROGETTISTA: <i>bb</i>	COMMITTENTE: <i>Associazione Progetti ORCHIDEA - ONLUS</i>
<p><i>Il disegno qui riprodotto è di proprietà della nostra Ditta: E' assolutamente vietato la riproduzione e l'utilizzo anche parziale da parte di terzi, senza nostra autorizzazione scritta. Tutti i diritti saranno tutelati a rigore di legge.</i></p>	
<p><i>Riserva Indios Guaymi Conte Burrica Costa Rica</i></p>	
<p>Firma del CLIENTE per verifica o approvazione: _____</p>	